RythmRun

run with fun

Vision

Als Kiaan Bernard auf seine täglichen Jogging Runde ging, fiel ihm ein, dass er noch für seine Tanz Choreografie üben muss. Am kommenden Wochenende wird er eine Vorstellung haben. Also beschloss er einfach während des Joggens zu üben. Dies gefiel ihm so sehr, das er beschloss eine Sportart daraus zu kreieren. Auf dem Weg nach Hause lief er direkt zum Patentieramt, um seine Idee schützen zu lassen.

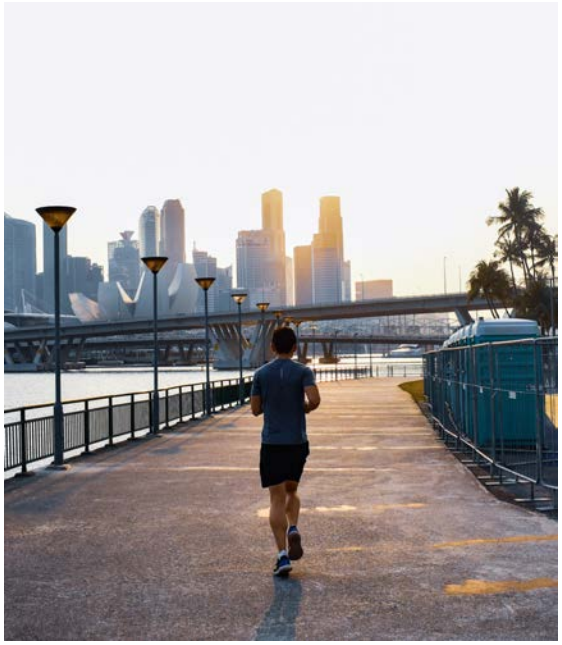

Mit Songs wird der Rhythmus für die Kombination aus tanzen und joggen vorgegeben. Trainiert werden soll in einem Tanzstudio ähnlichen Raum, welcher mit einem Spiegel und Laufbänder ausgestattet ist.
Ein Coach zeigt eine Choreografie vor und unterstützt die Sportler bei der korrekten Ausführung der Bewegungen.
Die Routinen können dem Alter mit der Songgeschwindigkeit angepasst werden.

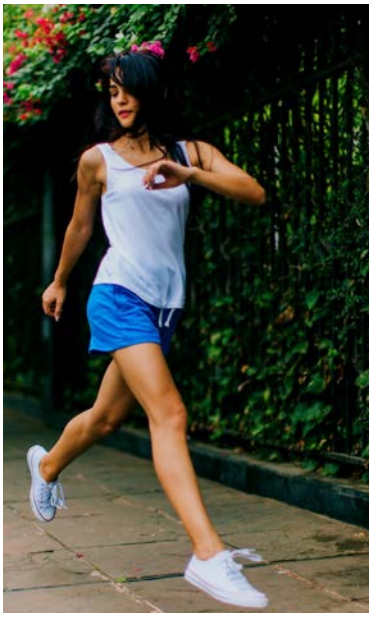

RhythmRun sollte die neue Sportart werden um Jung und Alt fit zu halten. Sie soll Ausdauertraining und die Freude an Rhythmus und Tanz miteinander vereinen. Eine vielseitige Aktivität, die auch besonders gut für unerfahrene Jogger bzw. Tänzer geeignet ist, soll zum Bewegen animieren.

Situationsanalyse

RythmRun

Stärken

- RythmRun ist ein neuer facettenreicher Sport, der Ausdauer, Körpergefühl und Koordination trainiert.
- Leute aller Altersgruppen kann die Songgeschwindigkeit angepasst warden.
- Die Sportart ist auch gut alleine trainier- oder machber, da es vergleichbar mit normalem Joggen ist.

Chancen

- Leute können ihre Lidenschaft in diesem Sport finden.
- Der Bevölkerung als Gesammtes kann es gesundheitlich besser gehen.
- Fitness begeisterte können sich zum Instruktor/ zur Instruktorin ausbilden lassen.

Schwächen

- Das Zubehör kann teuer oder nicht in Reichweite sein.
  -> Laufband, Rennstrecke
- Der Sport ist in einer Stadt gefährlich.
- Wenn man im Freien trainieren möchte, ist man auf gutes Wetter angewiesen

Risiken

- Da diese Sportart sehr neu ist, fehlt der Ansturm von Kunden.
- Es gibt bereits ähnliche Angebote.
  -> Tanz, Jogging selbst

Massnahmenplan

RythmRun

RythmRun, eine neuartige Kombination von Jogging und Tanz soll unter die Leute kommen. Alle Meilensteine, Marketingziele und die dazu benötigten Instrumente haben wir hier die 4 Meilensteine auf 4 Seiten chronologisch aufgezeigt.

Zeitplan	Ziele	Instrumente
6 Monate	Räumlichkeiten in einem Tanzstudio oder Gym mieten.	Mit dem Angesparten finanzieren.
		Erlaubnis des Vermieters den Saal trainingstauglich einrichten zu dürfen.
		Um trainieren zu können, braucht es Laufbänder und einen grossen Spiegel.
		Mit Bluetooth verbindbare Musikanlagen sollten instaliert sein.
	Ein Team zusammenstellen. Dies beinhaltet Trainer und Personen die für Administratives zuständig sind.	Inserate ins Internet stellen.
		TänzerkollegInnen anfragen, ob sie sich weiterbilden oder diesen Sport unterrichten möchten.
	Eine ansprechende und animierende Webseite erstellen. So können Kunden Stunden buchen und sich über Neuigkeiten informieren.	Mit Angespartem jemanden beauftragen, eine Webseite erstellen. Alternative: Mit einem Onlinetool selbst eine erstellen.

Massnahmenplan

Zeitplan	Ziele	Instrumente
1 Jahr	Ein eigenes, voll ausgestattetes Studio zu besitzen.	Mit dem Angespartenund den Einnahmen der gebuchten Stunden finanziert.
		Durch Umbau oder Übernahme einer bestehenden Immobile erreicht. Die Räume sollten mit grossen Spiegeln, einer Musikanlage und Laufbändern ausgestattet sein. Alternative: Ein neues Gebäude erbauen lassen. Eher Unrealistisch, da dies um einiges Teurer wäre.
	Das Angebot soll erweitert warden. Auch jüngere Zielgruppen warden die Möglichkeit haben RythmRun zu treiben.	Es werden Stunden für Kinder und Jugendliche angeboten. Für die Kinder warden die Routinen etwas vereinfachter gehalten. (Vergl. Kindertanz)
	Social Media Kanäle sollen eröffnet und betrieben werden.	Angestellte bei RythmRun können diese Kanäle betreiben und gestalten. So kann Geld gespart warden und die Beiträge bleiben autentisch. Ausfälle und Planungsänderungen können so ebenfalls mitgeteilt warden.
	RythmRun soll ein Trend werden, sodas die Verbreitung dieses Sportes vorangetrieben wird.	Über die Sozialen Medien wird der Sport an Popularität gelangen. Dazu warden Videoclips vom Training ins Internet gestellt.

Massnahmenplan

Zeitplan	Ziele	Instrumente
5 Jahre	Eine Zusammenarbeit mit Spotify.	Durch unsere Bekanntheit und Überzeugungskunst, können wir Spotify dazu begeistern mit unser gut laufenden Unternehmen zusammen zu arbeiten. Dies führt für uns zu treuen Kunden und für Spotify ebenfalls zu neuen Klienten.
	Mindestens 20 Studios sollten schweizweit eröffnet sein. Und der Sport ist bereits bekannt und verbreitet.	Da die Popularität unserer Sportart weiterhin asteigt, besonders nach der Kollaboration mit Spotify, haben wir genügen finanzielle Mittel eine Studiokette und Training Tracks zu unterhalten.
		RythmRun soll auch als Sportart in anderen Studios angeboten warden können
	Werbung wird auf unterschiedlichste Weise angezeit bzw. veröffentlicht.	Auf diversen Sozialen Netzwerken warden kurze Werbevideos gezeigt.
		Deals mit berühmtheiten warden gemacht um Kundschaft anzulocken.
		Werbeplakate an beliebten Joggingrouten warden aufgehängt.
	Wir warden Events organisieren um RythmRun beliebter zu machen.	Kantonale Meisterschaften, bis hin zu einer grossen Schweizer warden organisiert um Leute zu inspirieren.

Massnahmenplan

Zeitplan	Ziele	Instrumente
10 Jahren	Die Sportart ist weltweit verbreitet. RythmRun Studios warden ebenfalls globale Sitze haben.	Durch die Werbungen ist man auf uns Aufmerksam geworden.
		Über die Sozialen Medien sind wir viral gegangen.
		Mit der Unterstützung von Spotify konnten wir die Anlagen und Studios finanzieren.
		Durch den Andrang an Kundschaft, werden auch für sehr unterschiedliche Altersgruppen Kurse angeboten. Dazu warden die Choreografien der Zielgruppe angepasst.
		RythmRun wird bei Freizeitorganisationen, als Aktivität angeboten. So wird der Sport selbst Familientauglich.
	RythmRun soll eine Diziplin an der Olympiade warden.	Wenn Studios weltweit auffindbar sind, kann es auch in vielen Relgionen oder Länder Meisterschaften geben. So ist es möglich die talentiertesten SportlerInnen auszuwählen und sie in einem Globalen Wetkampf gegeneienander antreten zu lassen.

Marketing-Mix

Product

Unser Produkt wir so zu sagen diese Studios, wo man RythmRun lernen oder jemandem beibringen kann. Wir machen noch ein bisschen später ein kleines Event am ZHB. Da werden wir demonstrieren und die Leute fragen ob sie es mal ausprobieren wollen.

Price

Unsere Preise sind fair weil wir richten uns so ein bisschen an Tanzstunden nur das man tanzen und Jogging Training gelernt bekommt.

Place

Unser Sport wird in den Studios von uns Präsentiert und gelehrt. Es können auch andere Studios eröffnet werden von anderen Firmen.

Promotion

Wir werden an den Events dabei sein und mit den Leuten reden und auch vor und auf den Studios sind Plakate mit der Adresse und Kontakt.

Kollaboration mit Spotify

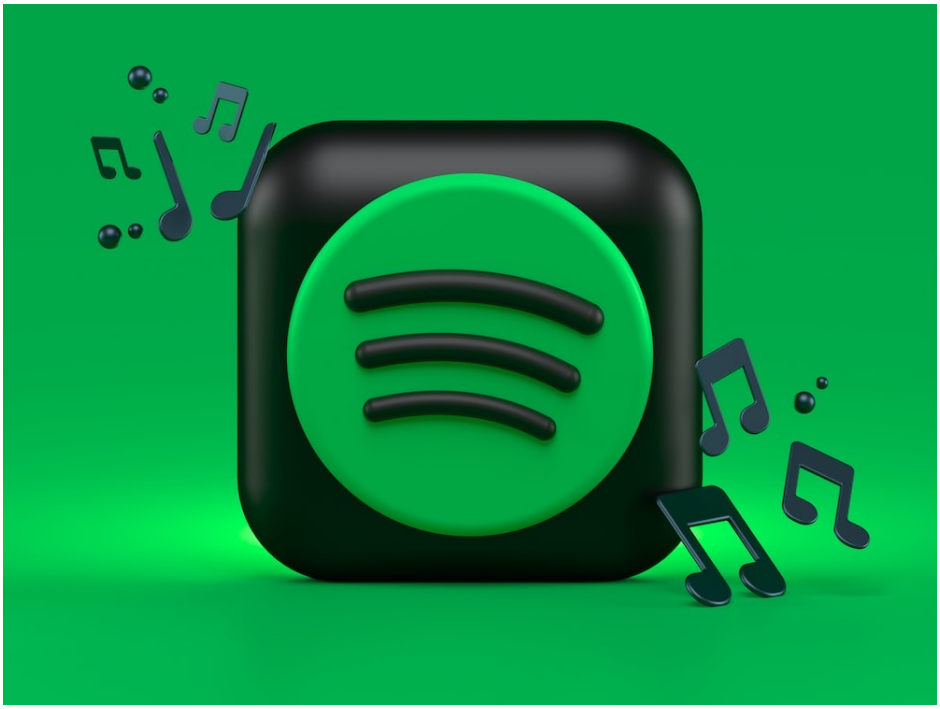

RythmRun macht eine Operation mit Spotify das auf der Spotify Gratisversion Werbung für RhythmRun abgespielt wird.
Ausserdem machen alle Studios von RhythmRun eine Aktion das wenn man sich ein Jahresabo holt kriegt man 2 Monate Gratis Spotify Premium.
Die SportlerInnen werden auch dazu animiert, Playlist zu erstellen, zu welchen man sich bewegen kann.

Monitoring & Controling

Mit Statistiken soll unser Erfolg dargestellt werden können. Folgende Kriterien werden alle halbe Jahre gezählt, festgehalten und später auch zu Promotionszwecken verwendet:

Anzahl...

- **...Studiobesucher pro Kurs**
- **...gebuchter Monats- und Jahresabonnemente**
- **...Studiositze weltweit**
- **...Teilnehmer der kantonalen Meisterschaften**
- **...der Besucher unserer Events**
- **...Besuche unserer Webseite**
- **...Studios, die RythmRun anbieten**

Mit welchen Mitteln wir auf diese Mengen kommen wollen, ist im Massnahmenplan nachlesen. Grundsätzlich hängt alles von dem Erfolg der Vermarktung und deren kursieren im Internet ab.

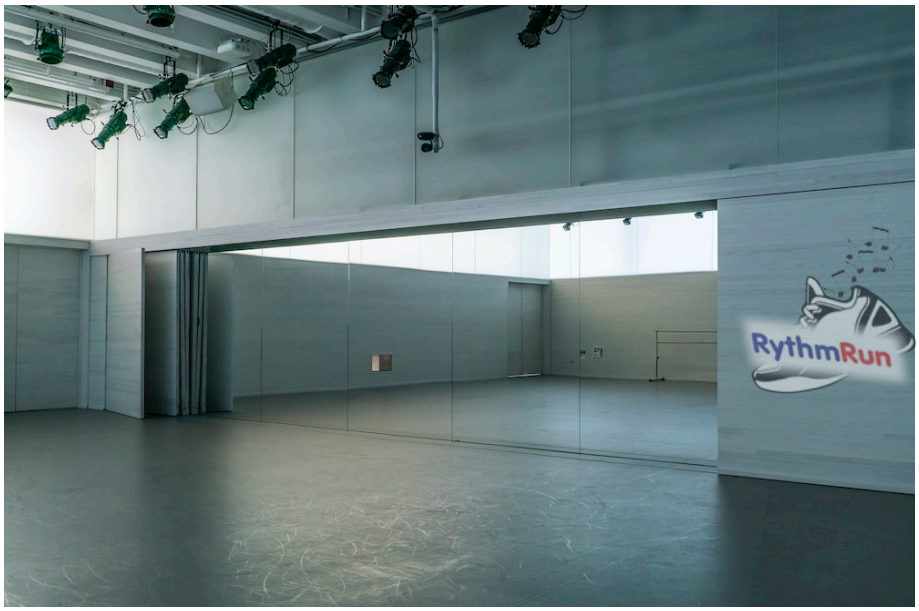

Quellen

https://unsplash.com/